

LEGENDE SIEDLUNGSRICHTPLAN

RICHTPLANINHALTE

- Siedlung**
- Bestand Planung Bezeichnung (Nr. Massnahmenblatt)
 - Zentrumsgebiet (S.6.1)
 - Entwicklungsgebiet im Zentrum (S.6.1)
 - Nebenzentrum, Quartierzentrum (S.6.2 / S.6.3)
 - Altstadt, Dorfkern, Weiler
 - Kulturgüterschutzgebiet
 - Wohngebiet mit geringer Dichte
 - Wohngebiet mit mittlerer u. hoher Dichte (S.2.2)
 - Erhöhung der Siedlungsdichte Wohnen (S.2.1)
 - Mischgebiet (S.3.1 / S.3.2)
 - Arbeitsgebiet (S.4.3)
 - Strategisches Arbeitsgebiet (S.4.5)
 - Erhöhung der Siedlungsdichte Arbeiten (S.4.2)
 - Gebiet für öffentliche Bauten und Anlagen (S.7.1)
 - Arealentwicklung, Studie (S.5.1 / S.5.2 / S.5.3 / S.5.4 / S.5.5 / S.5.6)
 - Freizeitalgebiet
 - Intensivlandwirtschaftsgebiet (S.10.1)
 - Langfristige Siedlungsbegrenzung / Siedlungsrandgestaltung (S.9.1)
 - Möglicher Standort für Schulanlage (S.7.2)

ORIENTIERUNGSINHALTE

- Landschaft**
- Landschaftsgebiet
 - Landschaftsschutzgebiet /Landschaftsvorranggebiet
 - Naturschutzgebiet
 - Waffenplatzgebiet
 - Abbau- / Deponiegebiet
 - Gebiet für Tourismus, Freizeit, Sport oder Camping

Überlagerte Nutzungen

- Gebiete mit Gestaltungsplanpflicht
- Ortsbildschutzgebiet
- Militärgelände
- Gebiet für publikumsintensive Nutzungen (Frauenfeld Langdorf)

Inhalt Kantonalen Richtplan

- Siedlungsbegrenzung

Geschützte Gebäude

- Geschützte Gebäude

Weitere Informationsinhalte

- Gemeindegrenze
- Gewässer
- Wald

Gachnang

Agglomeration Frauenfeld
Teilrichtplan Siedlung
28.6.2011
Massstab 1:10'000

Vom Stadtrat Frauenfeld beschlossen am:

Der Stadtmann Carlo Parron	Der Stadtschreiber Ralph Lamorelli
-------------------------------	---------------------------------------

Vom Gemeinderat Gachnang beschlossen am:

Der Gemeindevorstand Matthias Müller	Die Gemeindevorstandin Manuela Haas
---	--

Vom Gemeinderat Felben-Wellhausen beschlossen am:

Der Gemeindevorstand Werner Künzler	Der Gemeindevorstand Marc Eggenberger
--	--

Genehmigt vom Departement für Bau und Umwelt, Kanton Thurgau
mit Entscheid am:

metron
Architektur | Raumentwicklung | Verkehr | Landschaft | Umwelt

Metron Verkehrsbau AG
Bahnhofstrasse 2 | 8001 Birmensdorf
T: 052 480 91 11 | info@metron.ch
F: 052 480 91 00 | www.metron.ch

Projekt: 17.08.14.00
Datum: 29.1.2011
Rev. Geodät: 491.004
Erstellt am: 28.6.2011

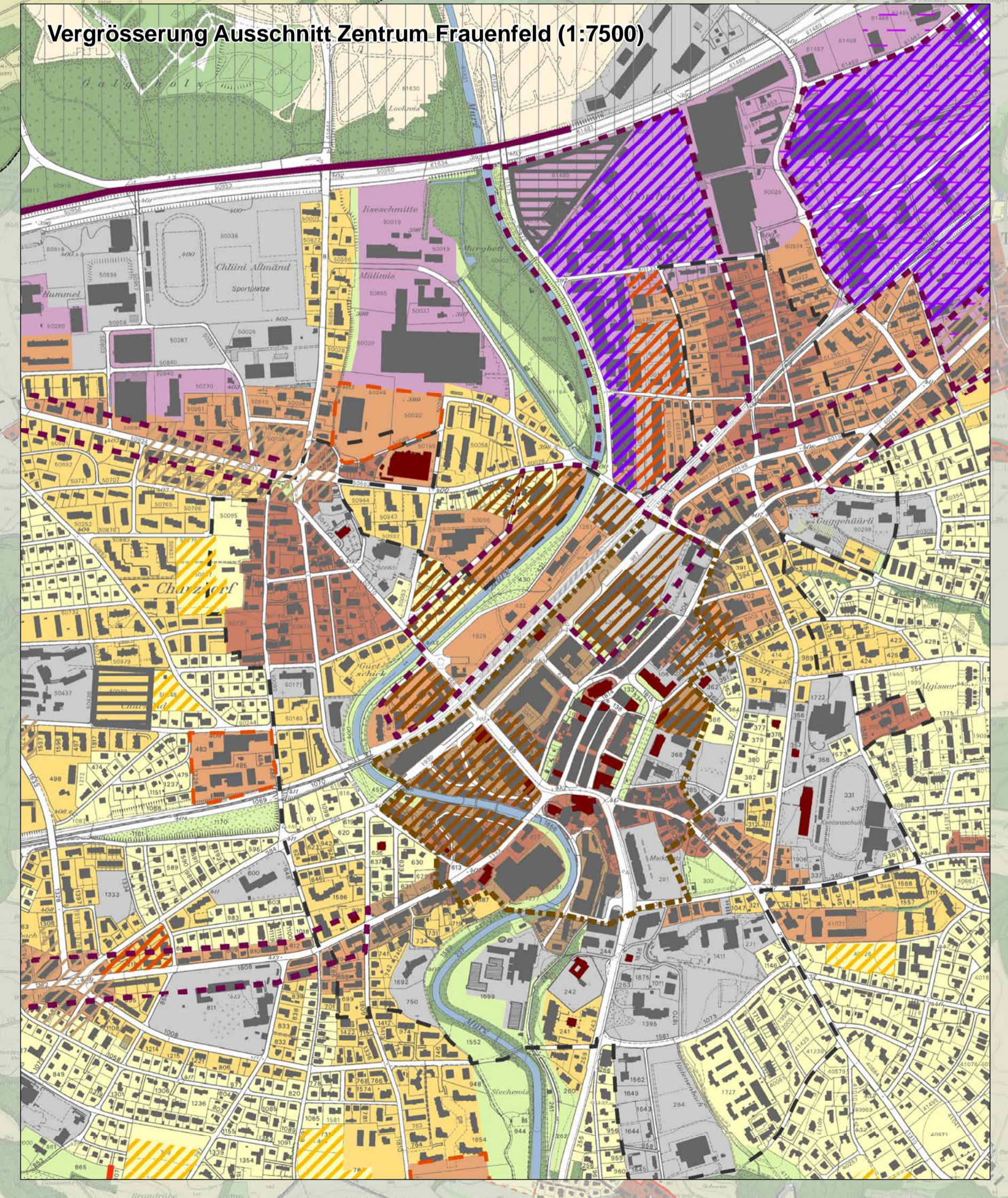
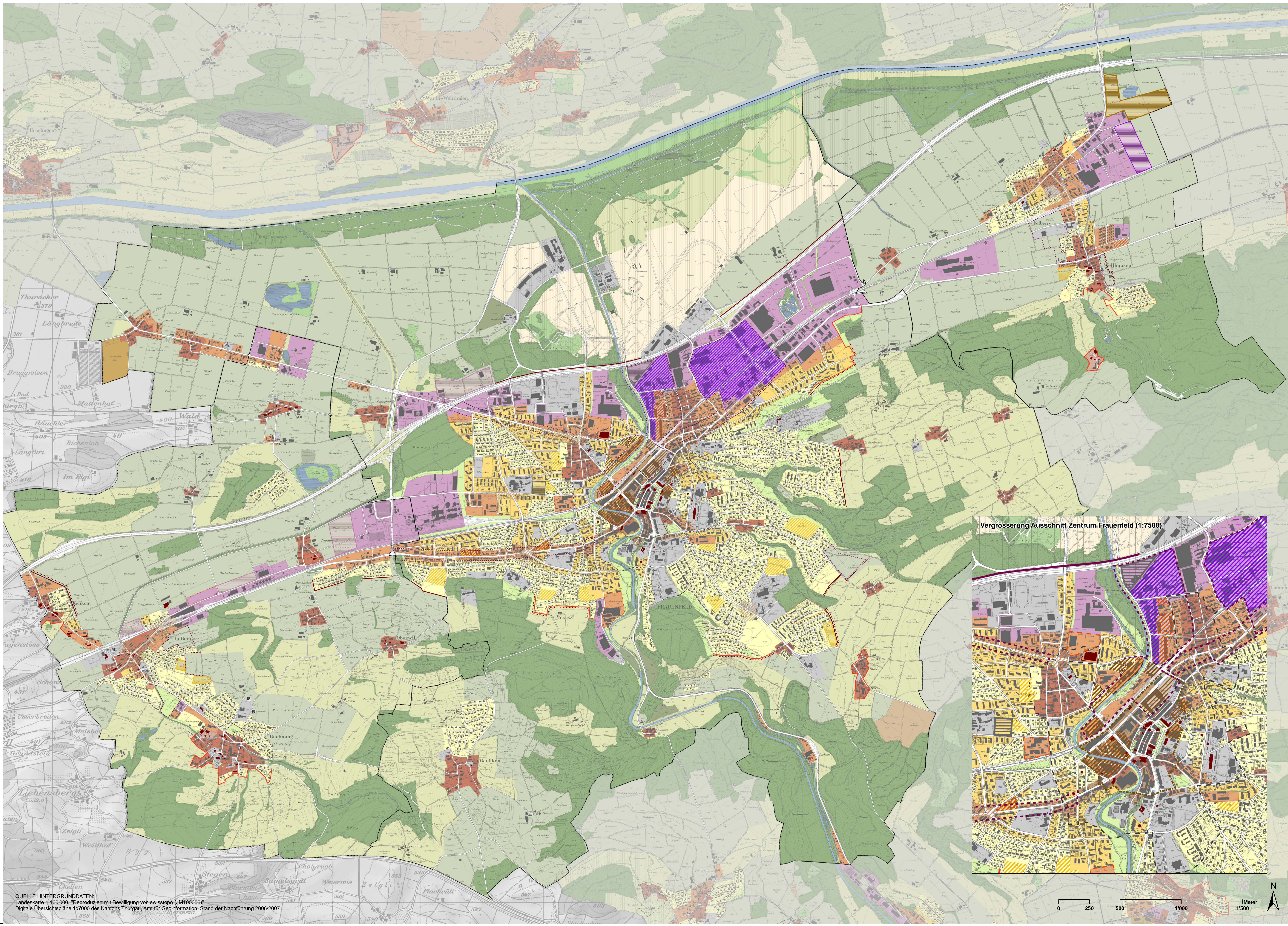

QUELLE HINTERGRUNDDATEN:
Landeskarte 1:100'000, Reproduziert mit Bewilligung von swisstopo (UM100006)
Digitale Übersichtspläne 1:5'000 des Kantons Thurgau, Amt für Geoinformation, Stand der Nachführung 2006/2007

